GUY HOQUET

Votre fiche bien Achat à TAVERNY 95150

Appartement Taverny 3 pièces 56 m2

TAVERNY 95150

185 000 € *

* Honoraires à la charge du vendeur

Guy HOQUET ERMONT

31 rue de Stalingrad
95120 ERMONT

01 34 15 75 75

Appartement Taverny 3 pièces 56 m2

RAVALEMENT VOTÉ ET PAYÉ ! Proche de la gare de Taverny (ligne H), des écoles et des commerces, découvrez cet appartement lumineux de 3 pièces en rez-de-chaussée surélevé comprenant : entrée, cuisine équipée, séjour, dégagement avec placard, 2 chambres, une salle d'eau et WC séparés.
Appartement entièrement refait à neuf !
Le bien possède également une place de parking privative et une cave.
Aucun travaux à prévoir et ravalement isolant déjà voté et payé ainsi que la réfection des parties communes, vous n'avez plus qu'à poser vos valises !
Contactez nous dès maintenant pour le visiter !

56 m² | 3 pièce(s) | 2 chambres | 1 sde | 1 parking(s)

Fiche technique du bien

Etage	1
Nombre étages	4

Accès Ecole	8 min
Accès Gare	10 min
Charges forfaitaires	256 €
Charges annuelles (ALUR)	3080 €
Année construction	1975
Fenêtres	PVC Double Vitrage
Salle(s) d'eau	1
WC	1
Cuisine	Aménagée/équipée
Type Chauffage	Collectif
Mode Chauffage	Gaz
Eau chaude	Chauffe eau
Nombre de caves	1
Type de Stationnement	Extérieur
Nombre places parking	1
Diagnostic Energétique	Oui
Conso Energ	190 kWh/m2 par an

Bilan énergétique

DPE non communiqué

GES non communiqué

Photos du bien

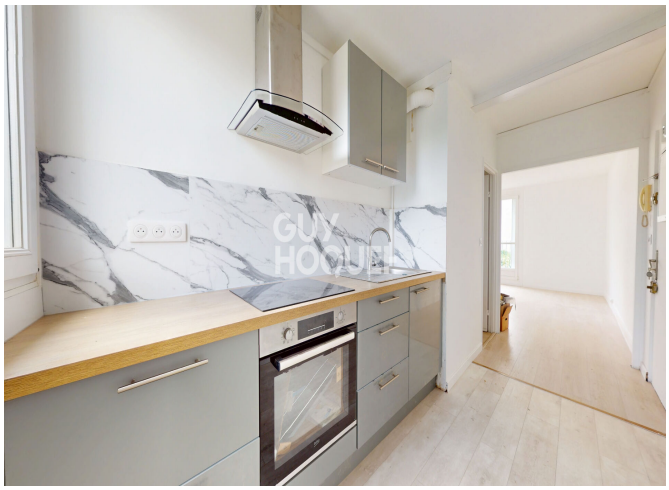

GUY
HOQUET

GUY
HOQUET

GUY
HOQUET

GUY
HOQUET

GUY
HOQUET

GUY
HOQUET

GUY
HOQUET

GUY
HOQUET